

MAPA IMPLANTAÇÃO
ESC. 1/1000

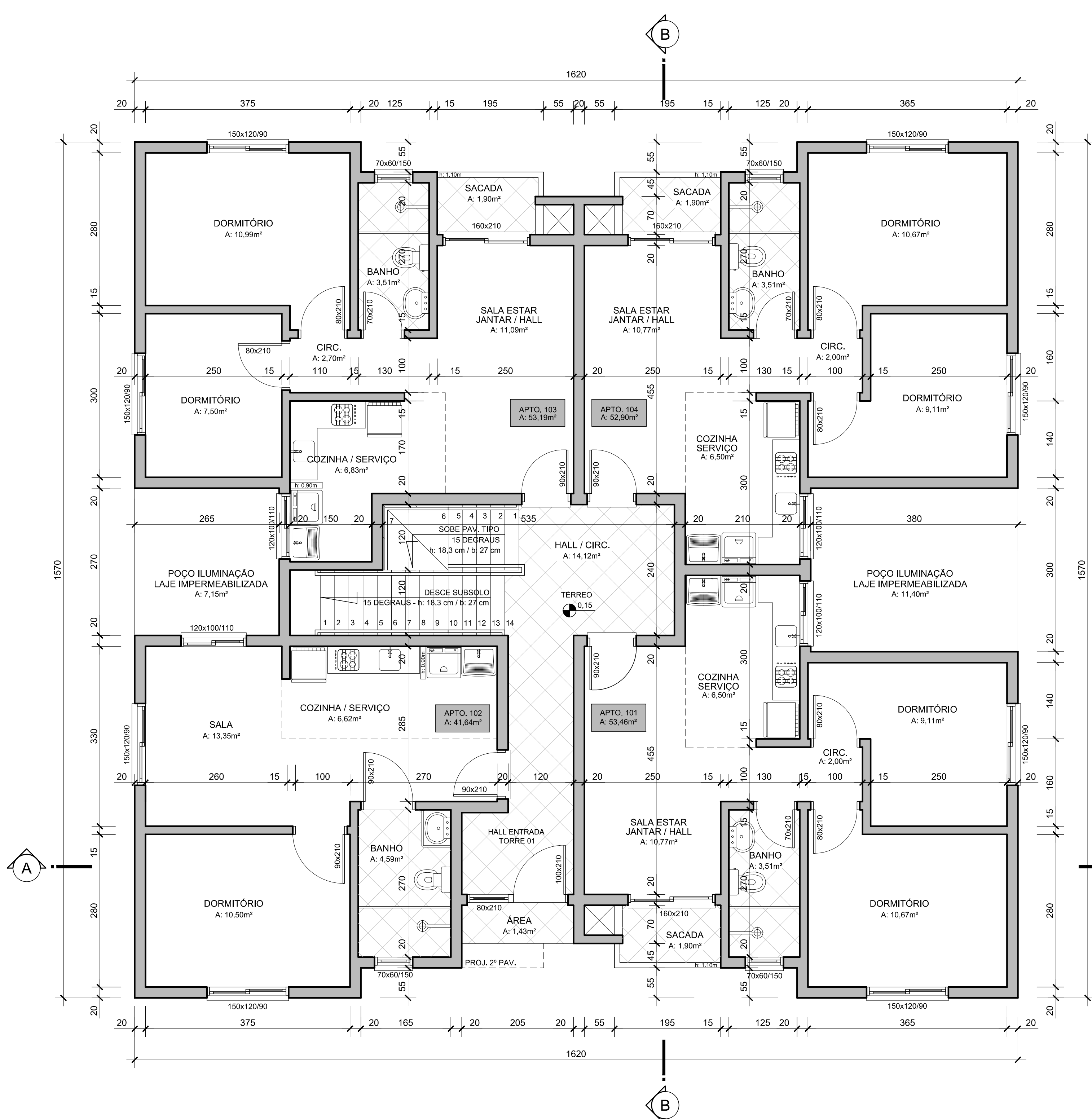

TORRE 01 | PLANTA BAIXA | PAV. TÉRREO | A: 225,14m²
Rua Hugo Décio Peretti
ESC. 1/50

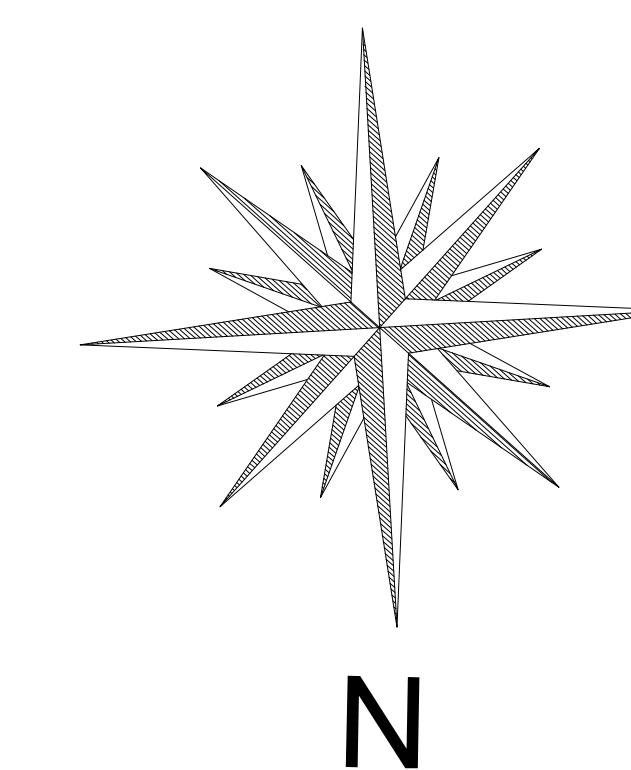
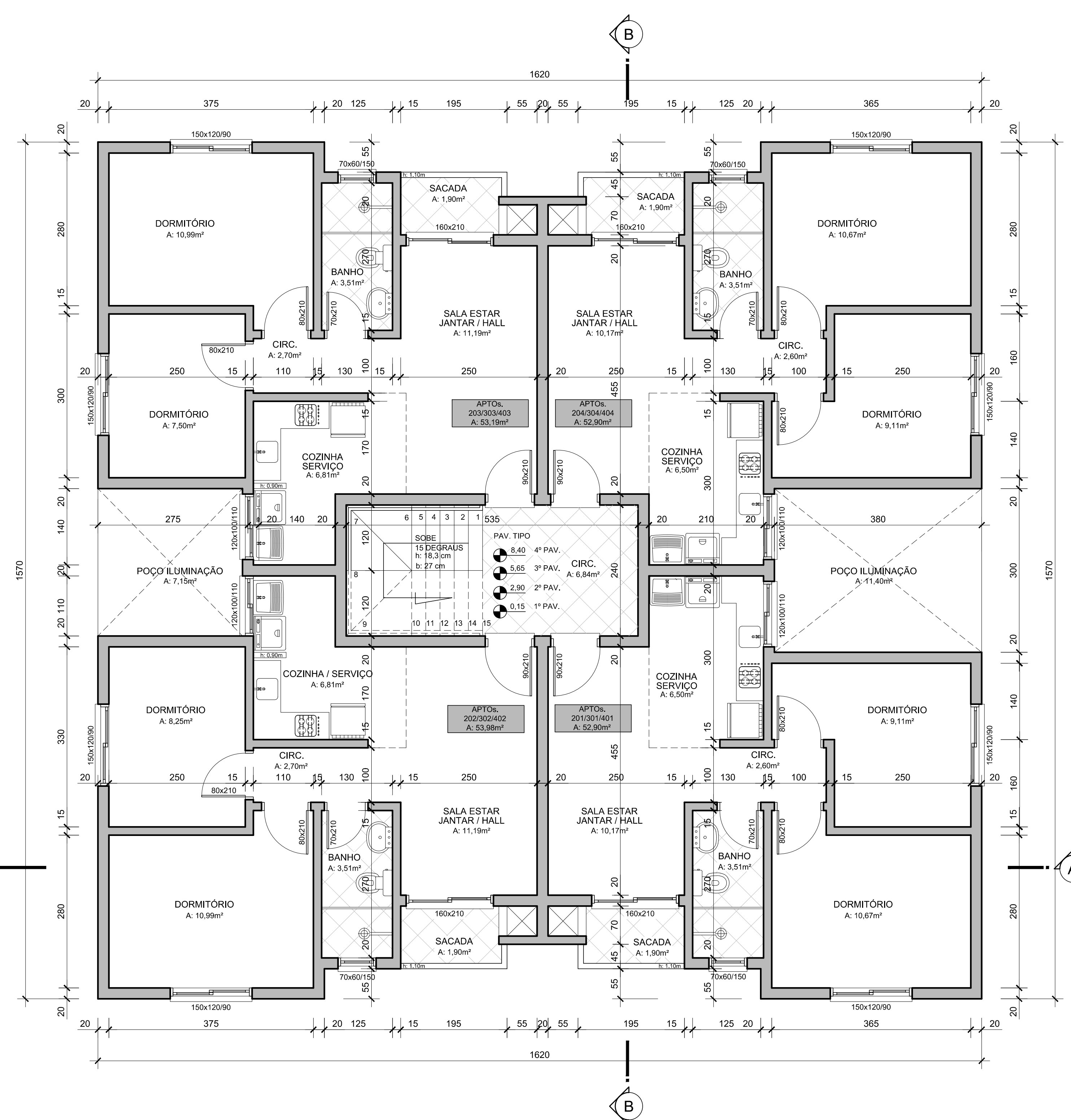

TORRE 01 | PLANTA BAIXA | PAV. TIPO | A: 225,81m²
Rua Hugo Décio Peretti
ESC. 1/50

Matricula do Imóvel do RG de Encantado | 17.160
Terreno | 1.987,86m² de área
Rua Hugo Décio Peretti | Bairro Porto XV | Encantado | RS
Quadra | 435 Lote | 08

REVISÃO	OBSERVAÇÕES	VISTO	DATA

traseg engenharia

Engenharia Civil
Engenharia de Segurança e Medicina do Trabalho
Avaliação de Imóveis
Perícias
Construções e Incorporações

Rua Carlos Jacob Kling, 110
Cep: 91020-712
Bairro Peretê | Lajeado - RS
Fone: (51) 3713.1188
Cel: (51) 91106.9197
traseg@traseg.com.br
www.traseg.com.br

Condomínio Residencial Três Ilhas

Rua Hugo Décio Peretti eqs, Rua David Pio De Nês | Bairro Porto XV | Encantado | RS

PROPRIETÁRIO: TRASEG ENGENHARIA LTDA CNPJ - 07.151.447/0001-00

PROJETO EXECUÇÃO: Eng. Vitor Luiz Restani | CAU - A. 17.879-9 DATA: AGO | 2016

PROJETO: ARQUITETÔNICO | TORRE 01 ESC. 1/50 SETOR: QUADRA LOTE: 435 08 REVISÃO: AT1 02/03